

Belki wymienić na belki o przekroju istn.,
lecz nie mniej niż 160x180mm (l=~2500)
Sposób mocowania analogiczny jak belek istn.

3

STAROSTWO POWIATOWE
W OLESNICY
Wydział Architektury i Budownictwa
56-400 Olesnica, ul. Słowackiego 10
tel. 071/314-01-62

Wykaz elementów drewnianych

Element	Poz.	Przekrój mm		Długość mm	Ilość razem szt.	Długość razem m	Kubatura m ³
		b	h				
Belka wzmocn. krokwi	1	160	80	~5950	2	11,90	0,15
Deski	2	100	25	~660	48	31,68	0,08
Belki balkonowe	3	160	180	~2500	10	25,00	0,72
						Razem	~0,95

Wzmocnienie krokwi
1:50

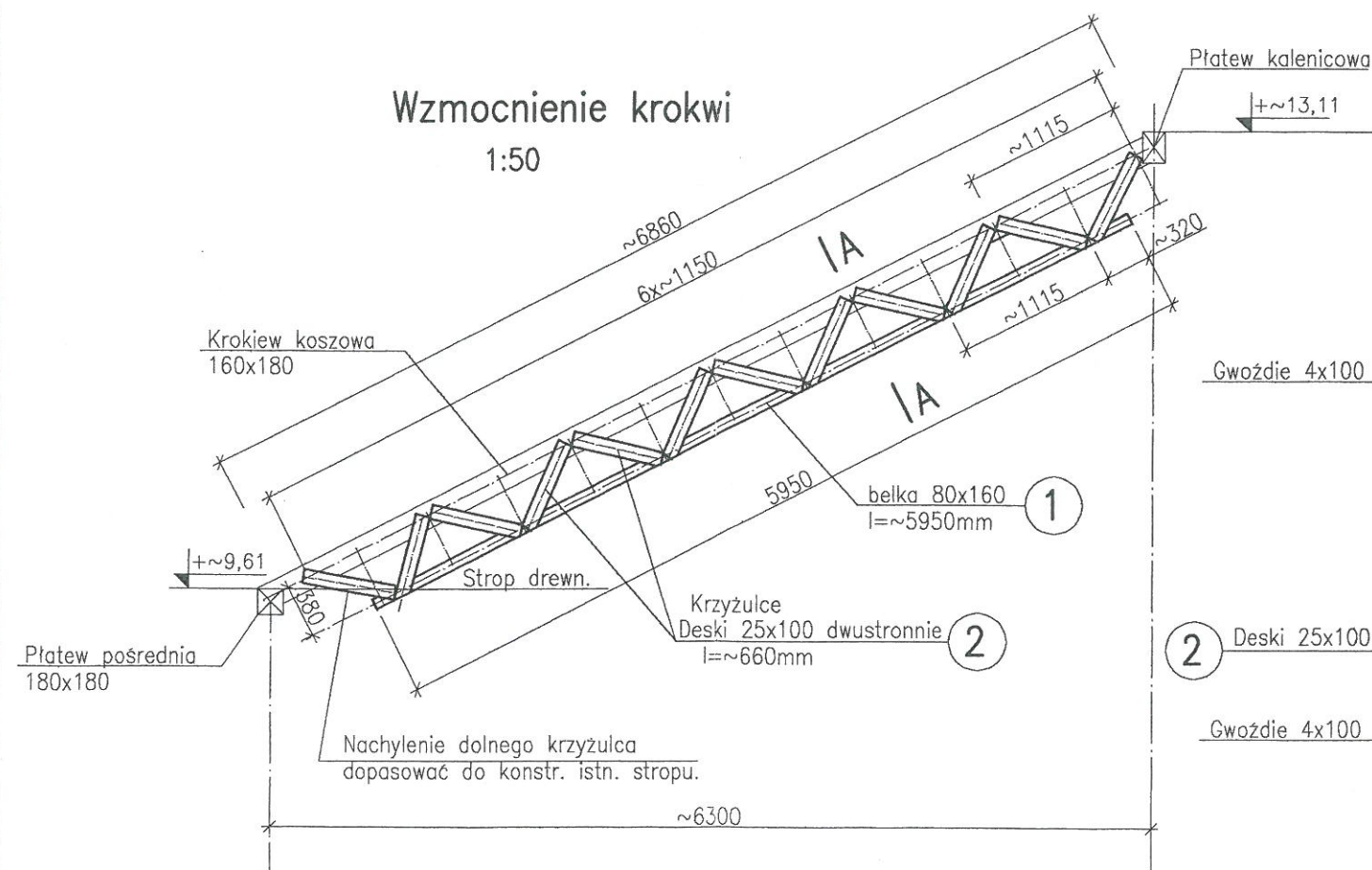

A-A
1:10

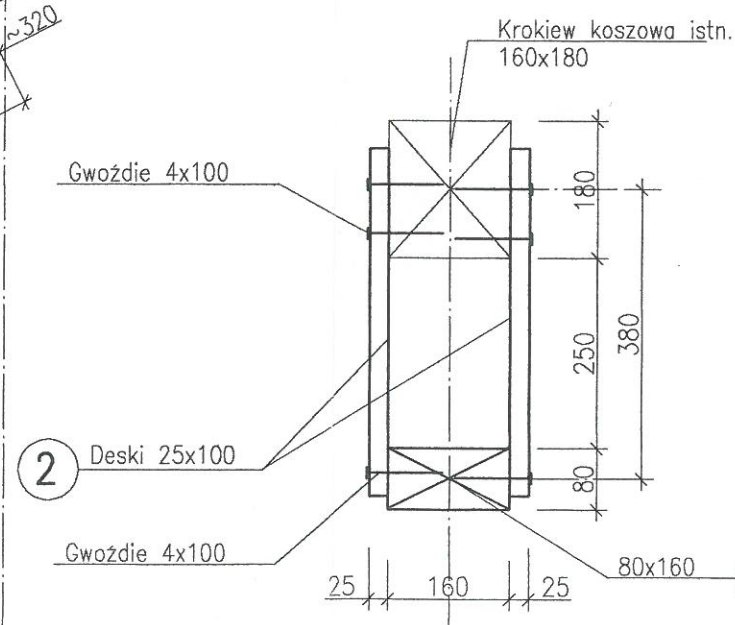

Drewno klasy K-27

ARCHITEKTURA
UDOWNICTWO
LASTYKA
MIECZYSLAW ZIELINSKI

UL. WROBLA 44 M. 5.
53-327 WROCLAW
TEL. (071) 361 02 77
FAXS. 362 52 25 (SKRYTKA 612)
NIP. 894 199 7811

ADAPTACJA BUDYNKU MIESZKALNO - BIUROWEGO

adres: OLESNICA, UL. J. BOCKA NR 3-4.

rysunek 18.

stadium: PROJEKT BUDOWLANY

data: 03.2002.

temat: WZMOCNIENIE KROKWI KOSZOWEJ 1: 50, 1:10

autor: mgr inż. WANDA ILKÓW *WIL*

uprawn. bud. nr 72/73/UW

sprawdził: mgr inż. RENATA KRAWCZAK *RK*

uprawn. bud. nr 293/75/Wwm